© Кунгуров Анатолий Владимирович, 2016.
Ноты для клавишного синтезатора с сайта http://ankungurov.ru/

HAPPY END

из репертуара группы "Пара нормальных"

Переложение А. Кунгурова

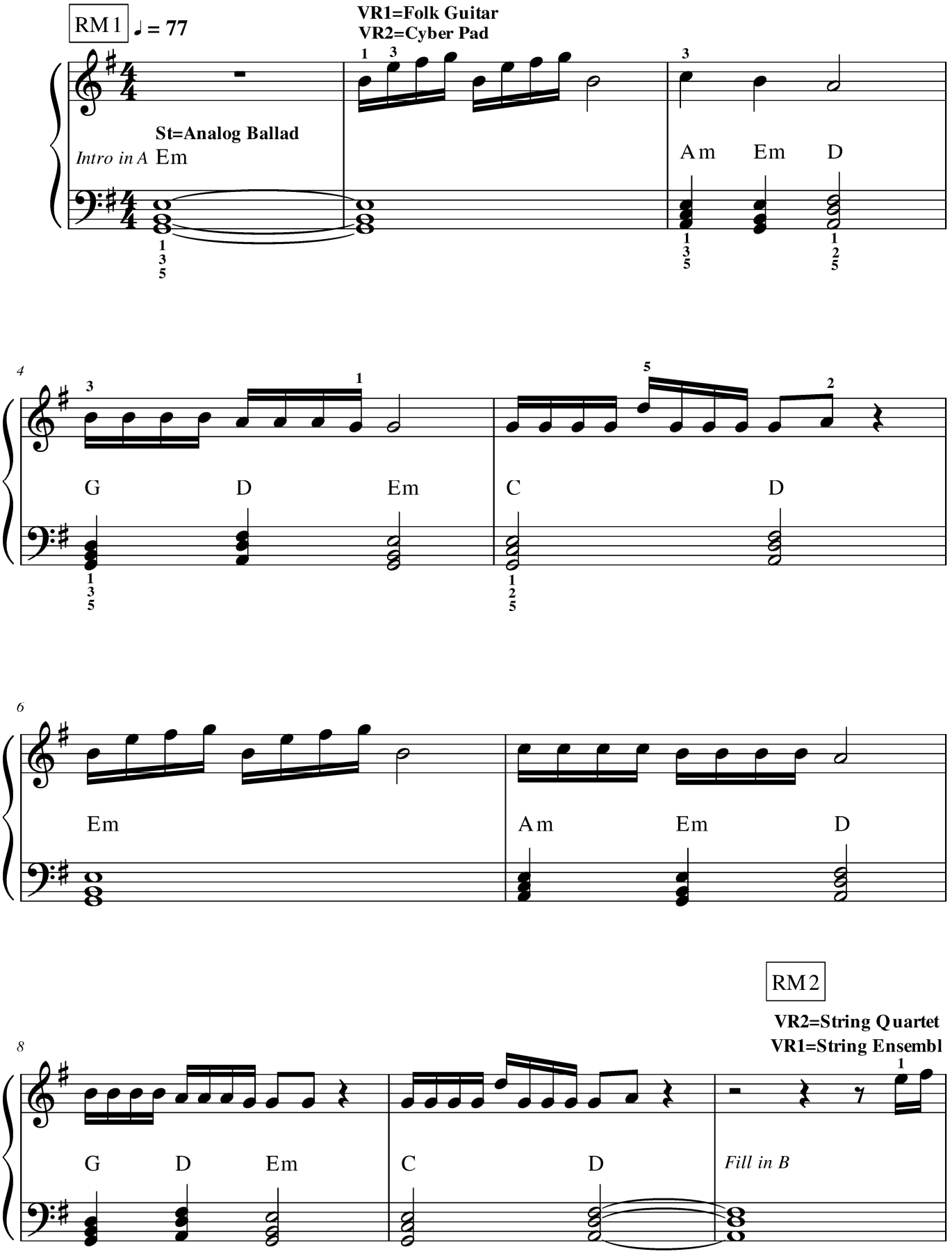
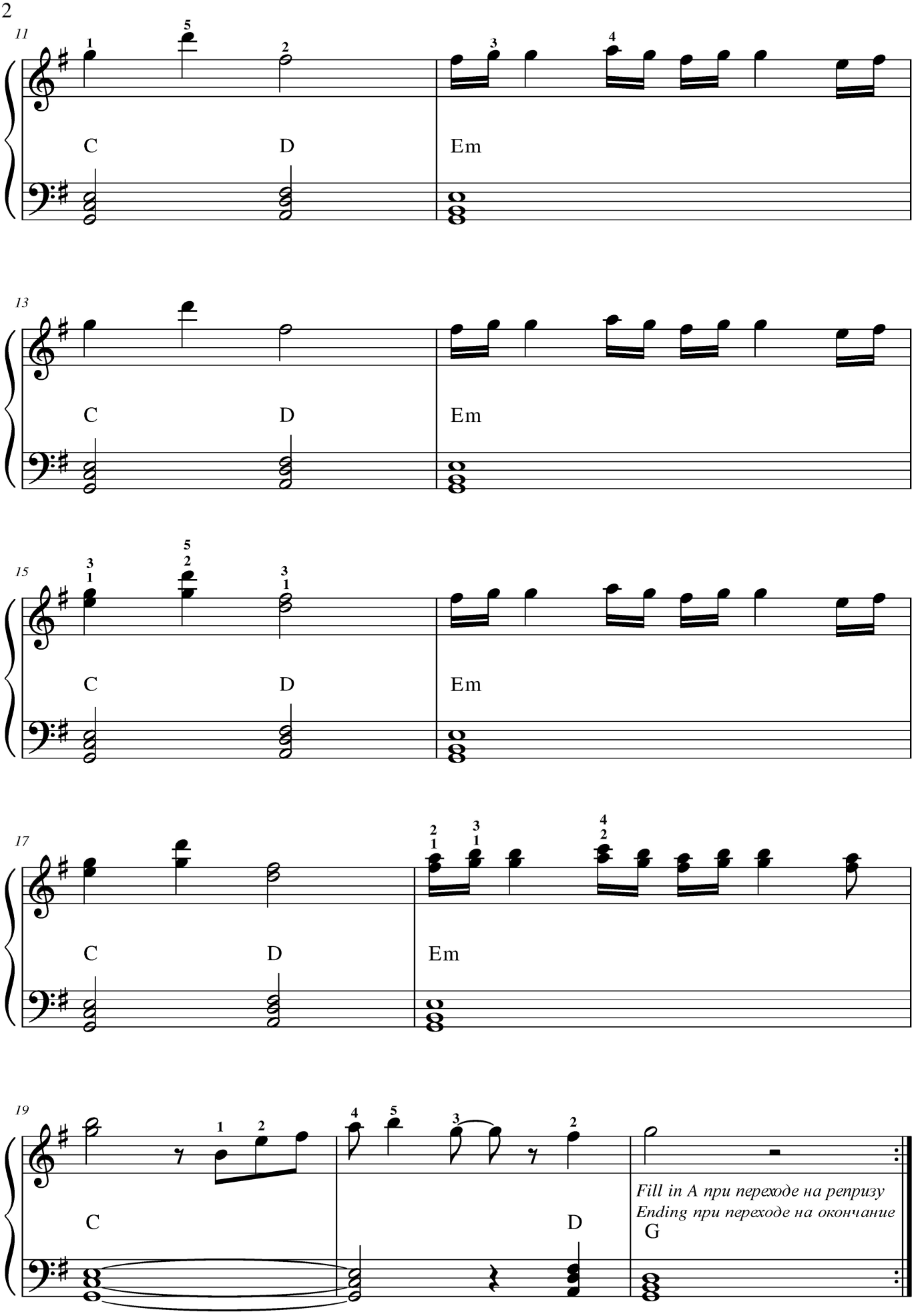
© Кунгуров Анатолий Владимирович, 2016.
Ноты для клавишного синтезатора с сайта http://ankungurov.ru/